

NFC-700TM

Câmera Digital de Retina Não-Midriática Totalmente Automatizado



3D tracking



Capture



Dicom



Touch screen



ANVISA

80628810008

■ Captura de imagem totalmente automática

Com o rastreamento 3D totalmente automático, a captura da imagem pode ser feita apenas com um toque no centro da pupila na tela.

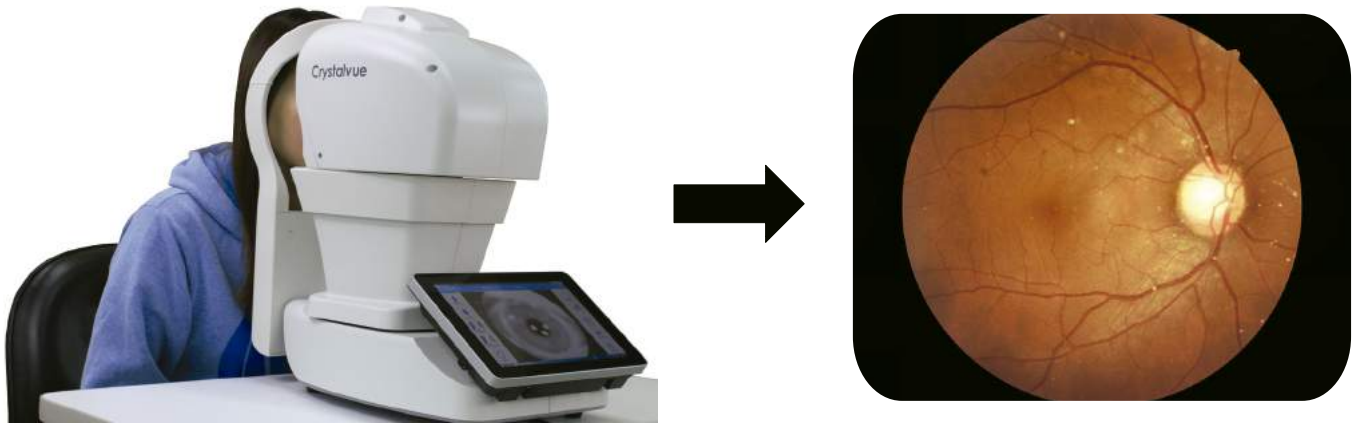

■ Conectividade Aprimorada

O NFC-700 permite armazenar, recuperar, arquivar e compartilhar imagens digitais por drives USB ou LAN. O NFC-700 é compatível com DICOM, facilitando a integração com o programa PACS.

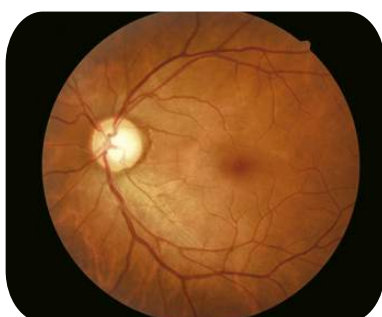

Color



Digital red free

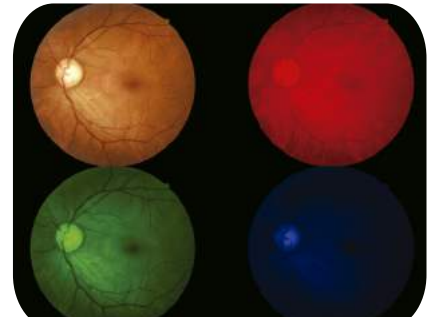

RGB

■ Alvos de fixação selecionáveis

Os dez alvos de fixação interna são selecionáveis. O disco, fóvea, macular ou outras imagens periféricas podem ser capturadas, permitindo a fixação específica.

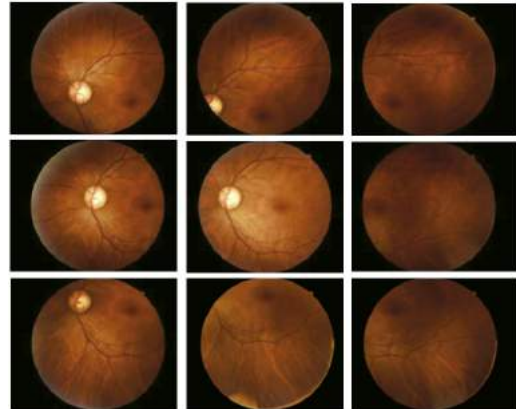
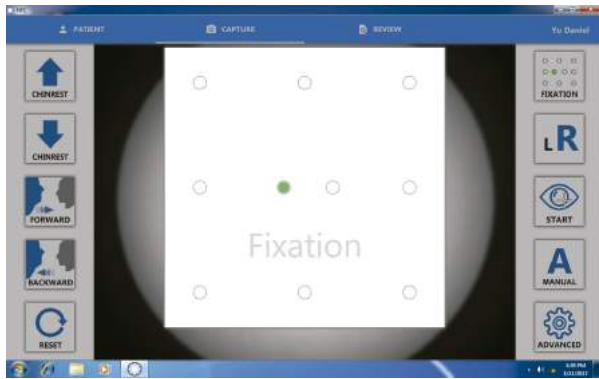

■ Tela de 10.1" Touch Screen

A tela sensível ao toque de 10,1" facilita o controle de todos os procedimentos operacionais. A Larga Tela Touch Screen também facilita a verificação e a medição da imagem.

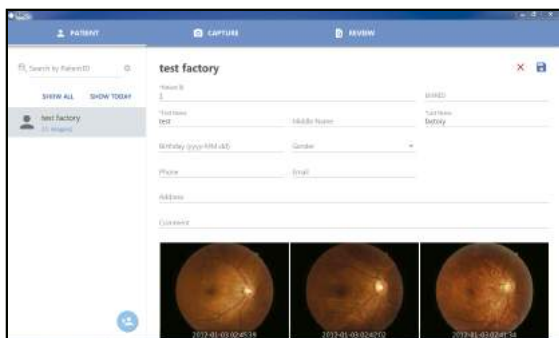

Zoom para ver detalhes minúsculos

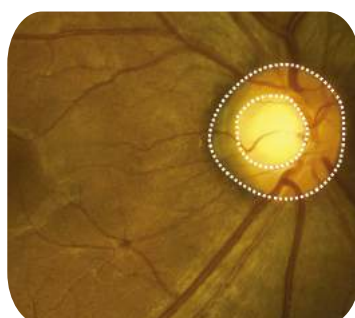

Cup-to-disc



Imagem da córnea

NFC-700 Especificações

Tipo	Câmera retina não midriática digital
Tipo de fotografia	Retina colorida, RGB, Zoom, Digital Red Free e Superfície da Córnea
Formato de imagem.	JPEG, PNG, Dicom (opcional)
Campo de visão.	45 graus
Tamanho de minimumpupil	4,0 mm
Distância de trabalho	25 mm
Faixa de ajuste de foco	-15D to + 10D (sem lente de compensação) -30D to + 30D (com lente de compensação)
Intensidade do flash	10 níveis, pode ser definido manualmente
Fonte de luz	Fonte de luz de observação: InfraredLED Fonte de luz do flash: WhiteLED
Exposição Automática	SIM
Imagem	12 MP
Fixação dos olhos	Dez pontos internos
Alinhamento	Rastreamento 3D automático
Descanso de queixo	Motorizado
Networking capability	SIM
Fonte de alimentação	AC100V para 240V, 50 / 60Hz (selecionada automaticamente)
Ambiente operacional	Temperatura: 10°C a 35°C Umidade: 30% a 90% (sem condensação)
Dimensões	(CxLxA) 282 mm x 485 mm x 492 mm
Peso	17 kg
ANVISA	80628810008



EYEMED[®]
Paixão pela Oftalmologia

+ 55 11 2639-5496 | contato@eyemed.com.br
Av. Imperatriz Leopoldina, 1.248 | 10º Andar
05305-002 | Vila Leopoldina | São Paulo - SP
www.eyemed.com.br